

CONCERT DE GALA GALACONCERT

19.03.2024 – 20 H/U



Nationale Belgische Multiple Sclerose Liga vzw
Ligue Nationale Belge de la Sclérose en Plaques asbl

Onder de Hoge Bescherming van Hare Majesteit de Koningin
Sous le Haut Patronage de Sa Majesté la Reine

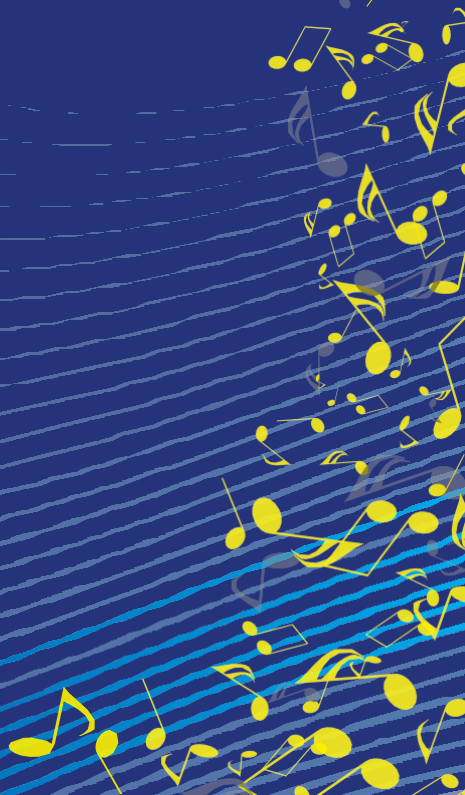

PROGRAMME – PROGRAMMA

Berlioz – Bizet – Delibes – Donizetti – Gounod – Puccini – Rossini – Verdi

ENSEMBLE ORCHESTRAL DE BRUXELLES

CHŒURS DE L'UNION EUROPEENNE – KOOR VAN DE EUROPESE UNIE

Dirk De Moor, Dir.

JULIE GEBHART, soprano - sopraan

EROL RAMADANOVIC, baryton – bariton

**Sous la direction de / Onder leiding van
JACQUES VANHERENTHALS**

Concert sans entracte suivi du verre de l'amitié – Concert zonder pauze gevolgd door een hapje en een drankje

Princesse Hélène de Merode
Présidente d'Honneur – Erevoorzitster

Baron Charles van der Straten Waillet
Président – Voorzitter

et les membres de l'Organe d'administration et du Comité Organisateur ont le plaisir de vous inviter au
en de leden van het Bestuursorgaan en van het Organiserend Comité hebben het genoegen u uit te nodigen op het

Concert de Gala de la Ligue Nationale Belge de la Sclérose en Plaques Galaconcert van de Nationale Belgische Multiple Sclerose Liga

le mardi 19 mars 2024 - op dinsdag 19 maart 2024

Palais des Beaux-Arts de Bruxelles
Mardi le 19 mars 2024, à 20 heures

Tenue de soirée souhaitée

Réservation via www.fondationuniversitaire.be

Paleis voor Schone Kunsten te Brussel
Dinsdag 19 maart 2024, om 20 uur

Avondkledij gewenst

Reservatie via www.universitairrestichting.be

COMITÉ:

Pcesse H. de Merode – Bon Ch. van der Straten Waillet
Mme P. Milard-Gillard – Prof. em. C. Van Audenhove – Dhr. V. Angillis – Mme M. Brel – M. P. Coekelberghs
Bonne J.Cl. Coppens d'Eeckenbrugge – Mme P. Cruysmans
Dhr. M. De Bruyckere – Mme N. Haegelsteen – Mevr. R. Haverkorn van Rijsewijk
Mme B. Janssens de Bisthoven – Mme J. Matut – Mme S. Maus de Rolley
Bon D. de Moffarts – Mme I. Pallemans-Solari – Prof. B. Pirotte – Mme A.M. Poli
Mme Y. Roland-Gosselin - Mevr. B. Sebrechts – Mme J. Tihon – Mme T. Villena de Chermanne – Mme I. Vincke – Mme. D. Wigny

Ligue Nationale Belge de la Sclérose en Plaques asbl – Nationale Belgische MS-Liga vzw
Rue Auguste Lambiotte straat 144/8 – 1030 Bruxelles/Brussel
T. 02 736 16 38 - www.ms-sep.be - e-mail : info@ms-sep.be

Si vous êtes empêché d'assister au concert, votre contribution sera la très bienvenue au compte
Indien u de avond van het concert belet bent, is een financiële tegemoetkoming welkom op rekeningnummer

IBAN BE24 3101 0466 7938

Avec nos vifs remerciements – Hartelijk dank